

Wir mobilisieren Kräfte



Rehaklinik Klausenbach, Nordrach

Fachklinik für Innere Medizin, Neurologie und Orthopädie
Schwerpunktklinik für Hirnfunktionsstörungen,
Naturheilverfahren

Memory-Klinik

Rehabilitation für die geistigen Kräfte



Selbstständig und selbstbestimmt leben ist auch eine Frage der geistigen Leistungsfähigkeit – sie zu erhalten oder wiederherzustellen gehört zu den großen präventiven und rehabilitativen Herausforderungen unserer Zeit.

Die Rehaklinik Klausenbach ist eine Fachklinik für Innere Medizin, Neurologie, und Orthopädie sowie seit 30 Jahren Schwerpunktlinik für Hirnfunktionsstörungen. Als eine der ersten Kliniken in Deutschland führt sie die Zusatzbezeichnung „Memory-Klinik“. Die Anzahl der Menschen, die an solchen Krankheitsbildern leiden, wächst stetig an – dieser Entwicklung wirken wir mit präventiven, rehabilitativen und medizinischen Maßnahmen entgegen.

Im Mittelpunkt der Rehabilitation steht – außer der medizinischen Versorgung – die Verbesserung Ihrer Lebensqualität und der Ihrer Angehörigen. Wir beginnen mit einer gründlichen Diagnose und suchen auf dieser Basis die passenden Therapiebausteine für Sie aus. Mit diesem Wissen nehmen Sie Ihr Leben nach der Reha so weit als möglich wieder selbstständig in die Hand!





Wenn die geistigen Kräfte nachlassen

Einschränkungen der geistigen Leistungsfähigkeit – wie erheblicher Konzentrationsmangel, starke Vergesslichkeit, vermehrte Wortfindungsstörungen usw. – werden in der Memory-Klinik Klausenbach einer diagnostischen Abklärung und einer umfassenden Therapie unterzogen.

Der erste Schritt ist eine Anamneseerhebung, eine gründliche Untersuchung und die Einleitung der notwendigen Diagnostik, um die Ursachen des Nachlassens der geistigen Leistungsfähigkeit herauszufinden. So wird z. B. mithilfe von Laboruntersuchungen, kernspintomografischen Verfahren, Doppler-Sonografien der Gefäße, EEG usw. nach möglichen Risikofaktoren und Erkrankungen gefahndet, die die Einschränkungen der Hirnfunktionen nach sich ziehen.

Bei anhaltenden Hirnleistungsstörungen sollten entsprechende Untersuchungen eingeleitet werden. Speziell ausgebildete Neuropsychologen führen mit den Patienten die verschiedenartigsten Tests durch, die eine detaillierte Aussage zu der aktuellen geistigen Leistungsfähigkeit ermöglichen. Hier kann nachgewiesen werden, ob ein Nachlassen der kognitiven Fähigkeiten tatsächlich objektiv vorhanden ist, wie stark es ausgeprägt ist und welche Teilbereiche gestört sind. Zusätzlich wird durch Tests in zwei Phasen eine Verlaufs- beziehungsweise Therapiebeurteilung ermöglicht.





Der Weg zu besseren Hirnfunktionen und Gedächtnisleistungen sind die stimmigen, individuell an der Diagnose orientierten Behandlungsschritte.

Indikationen und Schwerpunkte

Hirnleistungsstörungen nach

- Schlaganfall
- Hirntumor
- Schädel-Hirn-Trauma
- Hirn-/Hirnhautentzündung
- Reanimation
- Chemotherapie oder Bestrahlung
- anderen Ursachen wie z. B.
 - Depression
 - Zustand nach Intoxikationen
 - Schilddrüsenfunktionsstörungen
 - Vitaminmangelzustände

Demenz vom

- degenerativen Typ
(Morbus Alzheimer)
- vaskulären Typ
(Multiinfarktsyndrom)
- Mischtyp
(degenerativ und vaskulär)
- Morbus Pick
- Lewy Body Disease

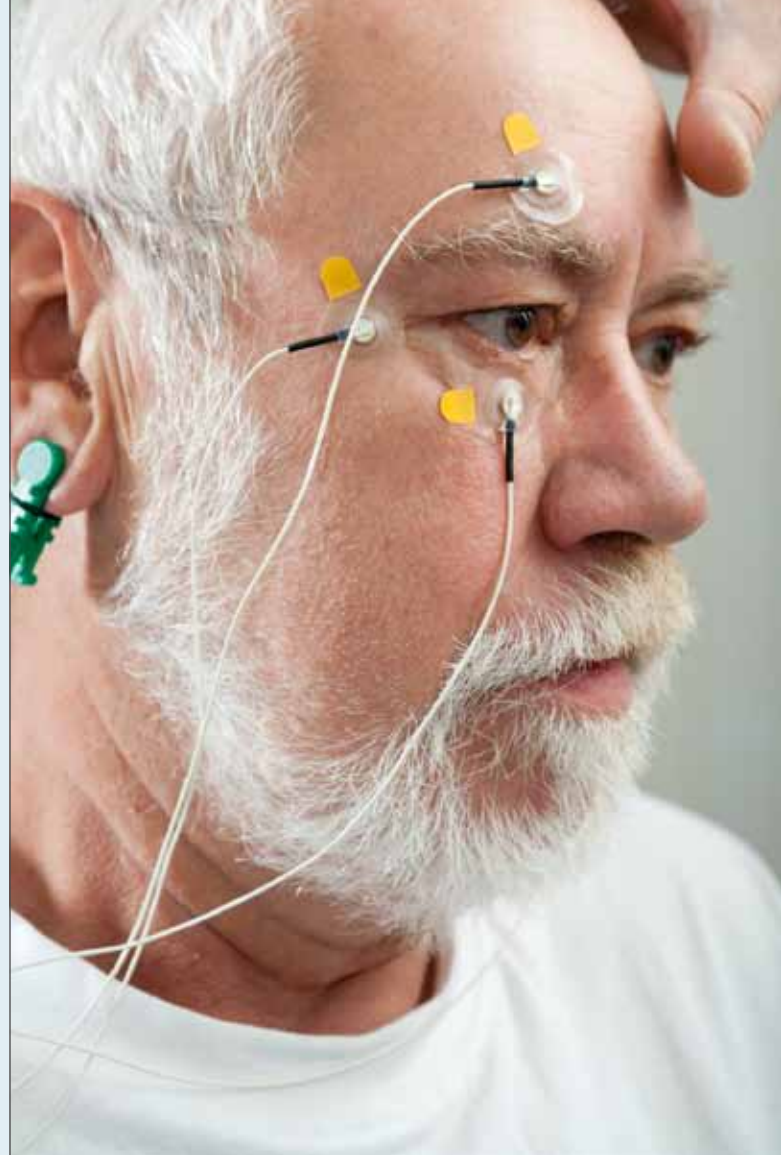



Gemeinsam auf den Weg machen

Nach Festlegung der Diagnose und nach Bestimmung des Schweregrades der Störungen wird das weitere Vorgehen in einer „Patientenkonferenz“ gemeinsam unter Beteiligung der Ärzte, der Psychologen und der Co-Therapeuten (wie Ergotherapeuten, Logopäden, Physiotherapeuten, Hirnleistungstrainer usw.) geplant.

Alle Therapien erfordern Bereitschaft zum Mitmachen, zum Durchhalten und bewusst Ziele zu verfolgen – für die Patienten wie für die Ärzte und Therapeuten –, genau hier unterstützen wir auf dem Weg zum Erfolg, motivierend und begleitend.



Das Therapiekonzept umfasst unterschiedliche Behandlungen:

- die medikamentöse Therapie
- die neuropsychologische Therapie
- das Hirnleistungstraining in Einzelsitzungen mit dem Therapeuten und am Computer
- die Therapie von Teilleistungen in speziellen Abteilungen wie Logopädie, Ergotherapie, und Physiotherapie
- das entsprechende Bewegungsprogramm, z. B.: Koordinationsübungen, Sturzprophylaxe, Nordic Walking, Wandern in der Natur
- die sinnvolle Beschäftigungs- und Freizeittherapie
- die Beratung und die Schulung der Angehörigen (z. B. soziale Hilfsangebote, Hilfsmittel)
- die Vermittlung von Kenntnissen zur Selbsterhaltungstherapie (SET), zur Validation, zur Biografie-Arbeit
- die Schulung einer angepassten Kommunikation mit der an Demenz erkrankten Person

Wir stellen in regelmäßigen Abständen unser Fachwissen auf den Prüfstand und sorgen durch aktive Weiterbildung für ein stetig verbessertes Konzept – zum Wohle unserer Patienten. Immer im Mittelpunkt steht bei unseren Mitarbeiterinnen und Mitarbeitern dabei die Verbesserung der Lebensqualität von Patienten und ihren Angehörigen.





Lage und Ausstattung

Der Luftkurort Nordrach liegt in einem Seitental des mittleren Kinzigtals im Schwarzwald, ca. 30 km südöstlich von Offenburg. Die Rehabilitationsklinik Klausenbach liegt in ruhiger, idyllischer Lage am Waldrand und ist ca. 5 km vom Ortskern entfernt. Wir verfügen über insgesamt 125 Betten in 99 Einzel- und 13 Doppelzimmern mit zeitgemäßem Standard (TV und Telefon).

Die Aufnahme von Angehörigen ist nach Absprache mit der Patientenaufnahme möglich. Die Klinik ist ausgestattet mit einem Bewegungsbad, Sauna und Fitnessraum, mit verschiedenen Freizeiträumen, Kegelbahn und einem gemütlichen Café.

Die reizvolle Umgebung bietet zahlreiche Möglichkeiten zur aktiven Freizeitgestaltung. Nahe gelegene Ausflugsziele sind Gutach (Vogtsbauernhöfe), Freiburg, Straßburg, Triberg und der Europa-Park Rust.



Ankommen, da sein, wohlfühlen

Sprechen Sie im ersten Schritt mit Ihrem Hausarzt. Er wird den Reha-Antrag für Sie ausfüllen. Soll die Maßnahme in einer bestimmten Einrichtung stattfinden, muss der Arzt das ausdrücklich begründen. In diesem Antrag wird auch anhand der Diagnose dargelegt, warum Sie eine Reha benötigen. Ebenso werden die Behandlungsschwerpunkte fixiert.

Der Antrag wird bei der Krankenkasse oder beim Rentenversicherungsträger eingereicht. Der zuständige Kostenträger teilt Ihnen dann mit, ob er die Reha-Kosten übernimmt und welche zusätzlichen Kosten für Sie anfallen.

Wesentlicher Bestandteil einer erfolgreichen Rehabilitation ist auch die Umgebung. Wir tun alles dafür, dass Sie gut ankommen: erst bei uns und nach der Reha wieder im „echten“ Leben. Willkommen in Klausenbach!

Rehaklinik Klausenbach, Nordrach

Fachklinik für Innere Medizin, Neurologie und Orthopädie
Schwerpunktklinik für Hirnfunktionsstörungen,
Naturheilverfahren

Memory-Klinik

Rückfax an: 07838 82-425

Nachname:

Vorname:

Geburtsdatum:

Straße:

PLZ/Ort:

Telefon:

Fax/E-Mail:

Datum/Unterschrift:

Gebühr
zahl
Empfänger

Rückantwort

Rehaklinik
Klausenbach
Klausenbach 1
77787 Nordrach

Ich möchte mehr Informationen zur Rehaklinik Klausenbach

- Klinik allgemein
- Zellbiologische Regulationstherapie (ZRT)
- Ganzkörper-Hyperthermie
- Tinnitus
- Hyperbare Sauerstofftherapie

Der Weg zu uns:

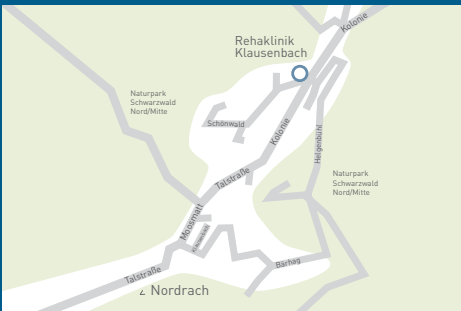
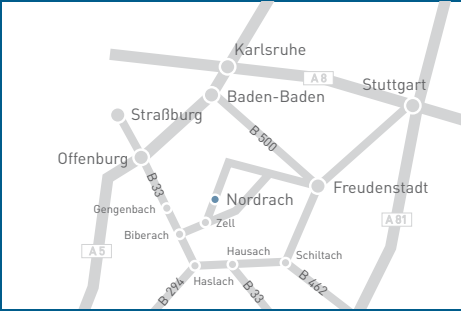

Rehaklinik Klausenbach
Fachklinik für Innere Medizin,
Neurologie und Orthopädie
Schwerpunktklinik für Hirn-
funktionsstörungen (Memory-
Klinik), Naturheilverfahren

Klausenbach 1
77787 Nordrach

Tel. 07838 82-0
Fax 07838 82-425

info@rehaklinik-klausenbach.de
www.rehaklinik-klausenbach.de
www.rehazentren-bw.de

Patientenaufnahme:
Tel. 07838 82-404/-405
IK-Nummer 269724015

Klinikdirektor:
Ulrich Ehret

Leitender Arzt:
Dr. med. B. Dickreiter
Facharzt für Innere Medizin
Facharzt für Physikalische und
Rehabilitative Medizin, Sozial-
medizin, Klinische Geriatrie,
Naturheilverfahren



Zertifiziert nach
ISO 9001:2008